

	DOCUMENTO DE APOYO		CODIGO	EIC-S1-D22
	FLUJOGRAMA RUTA DE ATENCIÓN PROMOCIÓN Y MANTENIMIENTO DE LA SALUD EN LA VEJEZ (MAYORES DE 60 AÑOS) EN LAS MODALIDADES DE: TELECONSULTA Y DOMICILIARIA		VERSIÓN	1
			VIGENCIA	10/06/2020
			PAGINA 1 DE 2	

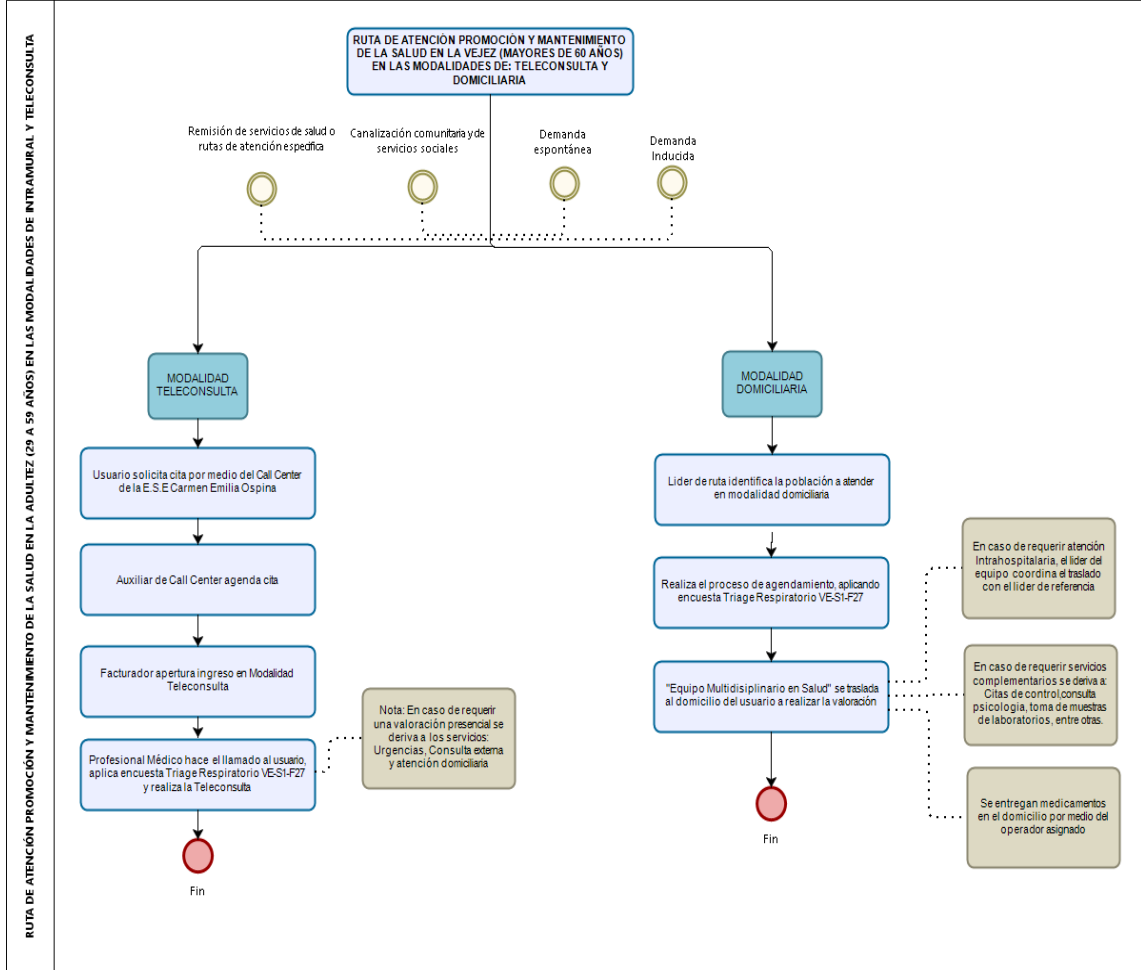

	DOCUMENTO DE APOYO		CODIGO	EIC-S1-D22
	FLUJOGRAMA RUTA DE ATENCIÓN PROMOCIÓN Y MANTENIMIENTO DE LA SALUD EN LA VEJEZ (MAYORES DE 60 AÑOS) EN LAS MODALIDADES DE: TELECONSULTA Y DOMICILIARIA		VERSIÓN	1
			VIGENCIA	10/06/2020
			PAGINA 2 DE 2	

CONTROL DE CAMBIOS		
Versión	Descripción del Cambio	Fecha de aprobación
1	Elaboración del documento: Se elabora documento como apoyo a la reglamentación normativa del Plan de Contingencia Covid-19 de la E.S.E Carmen Emilia Ospina.	10/06/2020
<p>Nombre: Anyi Daniela Montealegre Ramírez. Cargo: Profesional Universitario Gestión del Riesgo.</p> <p>Nombre: Evelyn Karolina García Polanco Cargo: Apoyo Administrativo Técnico Área Calidad.</p>	<p>Nombre: Jenny Juliette Acevedo Camacho. Cargo: Coordinadora de Calidad.</p>	<p>Nombre: Ingry Alexandra Suarez Castro. Cargo: Técnico Científico.</p>
Elaboró	Revisó	Aprobó