

	<b>DOCUMENTO DE APOYO</b>		<b>CODIGO</b>	<b>EIC-S1-D25</b>
	<b>FLUJOGRAMA RUTA DE ATENCIÓN PROMOCIÓN Y MANTENIMIENTO DE LA SALUD EN LA PRIMERA INFANCIA (RECIEN NACIDO MAYOR DE 1 MES HASTA LOS 5 AÑOS) EN LAS MODALIDADES DE: INTRAMURAL Y DOMICILIARIA</b>		<b>VERSIÓN</b>	<b>1</b>
			<b>VIGENCIA</b>	<b>10/06/2020</b>
			<b>PAGINA 1 DE 2</b>	

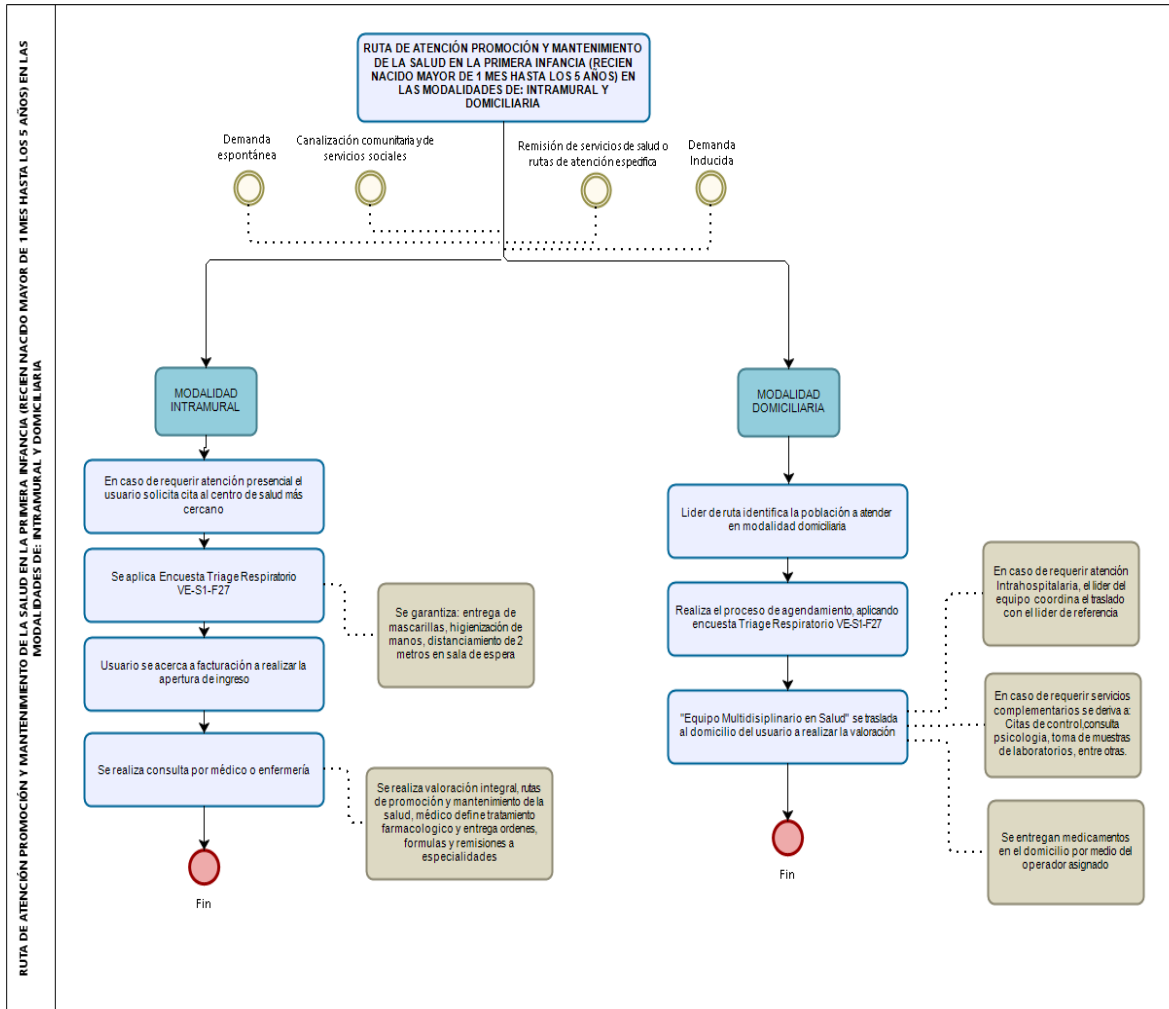

	<b>DOCUMENTO DE APOYO</b>		<b>CODIGO</b>	EIC-S1-D25
	<b>FLUJOGRAMA RUTA DE ATENCIÓN PROMOCIÓN Y MANTENIMIENTO DE LA SALUD EN LA PRIMERA INFANCIA (RECIEN NACIDO MAYOR DE 1 MES HASTA LOS 5 AÑOS) EN LAS MODALIDADES DE: INTRAMURAL Y DOMICILIARIA</b>		<b>VERSIÓN</b>	1
			<b>VIGENCIA</b>	10/06/2020
			PAGINA 2 DE 2	

<b>CONTROL DE CAMBIOS</b>		
Versión	Descripción del Cambio	Fecha de aprobación
1	Elaboración del documento: Se elabora documento como apoyo a la reglamentación normativa del Plan de Contingencia Covid-19 de la E.S.E Carmen Emilia Ospina.	10/06/2020
<p>Nombre: Dora Ine Cardona Muñoz. Cargo: Profesional Universitario área Riesgo Cardiovascular.</p> <p>Nombre: Evelyn Karolina García Polanco Cargo: Apoyo Administrativo Técnico Área Calidad.</p>	<p>Nombre: Jenny Juliette Acevedo Camacho. Cargo: Coordinadora de Calidad.</p>	<p>Nombre: Ingrid Alexandra Suarez Castro. Cargo: Técnico Científico.</p>
<b>Elaboró</b>	<b>Revisó</b>	<b>Aprobó</b>