



DOCUMENTO DE APOYO

FLUJOGRAMA DETECCIÓN Y MANEJO DE CASOS DE INFECCIÓN POR CORONAVIRUS COVID-19 SEDE GRANJAS FASE 1

CODIGO	VE-S1-D60
VERSIÓN	3
VIGENCIA	14/05/2020
PAGINA 1 DE 2	

GRANJAS

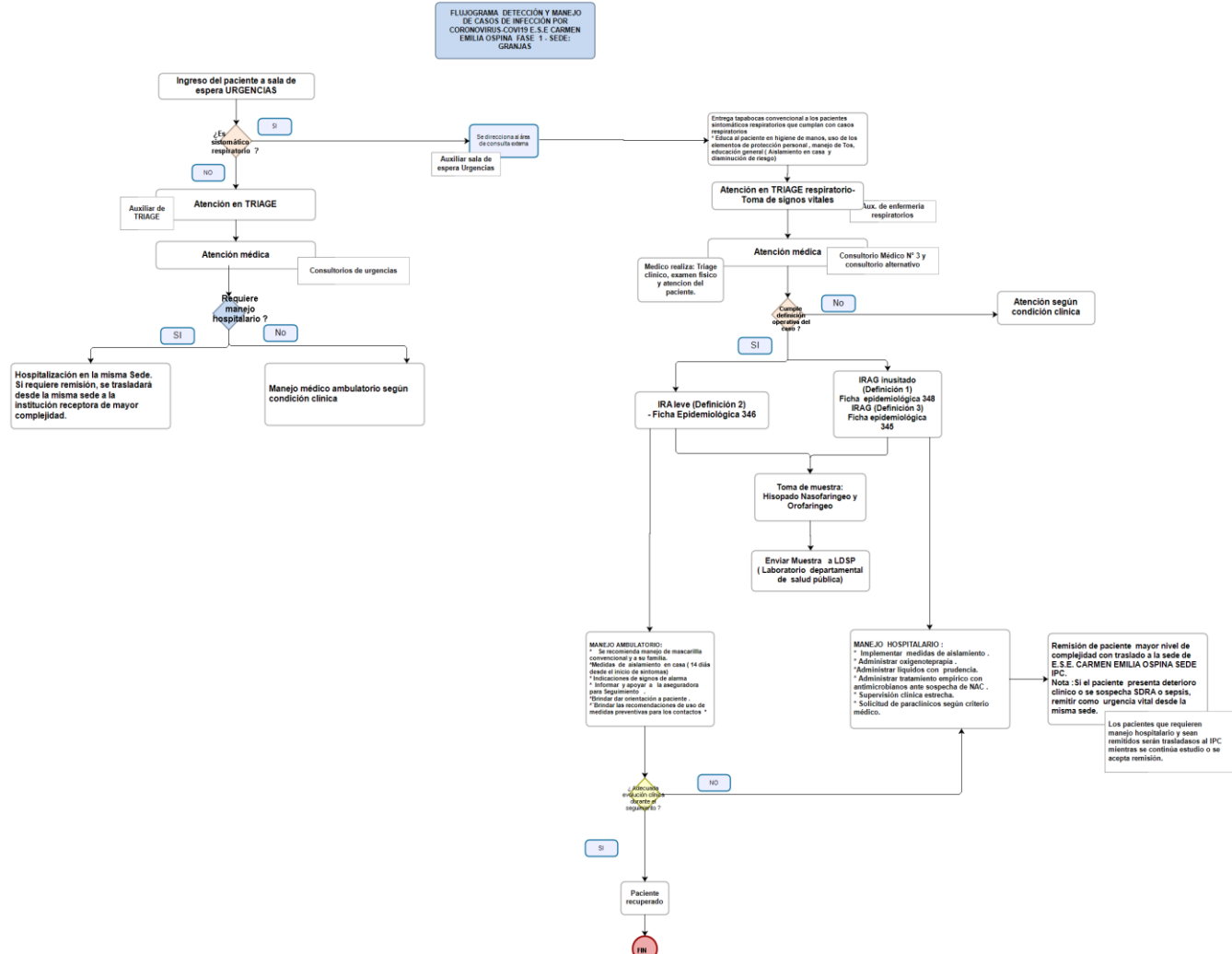

Pacientes de factores de riesgo:
 - Mayores de 60 años.
 - Pacientes con DM2.
 - Paciente con enfermedades cardiovasculares o respiratorias crónicas, cáncer o inmunodeficiencias (Primarias o secundarias).
 - Pacientes cuya condición socioeconómica o geográfica impida realizar el seguimiento o el aislamiento domiciliario.

Si se requiere apoyo para definición de caso Epidemiológico COVID-19 favor comunicarse con el área de Epidemiología a la extensión 6320 y a los siguientes profesionales:
 - Jefe Lina Andrea Candeño R.
 N° Cel.: 3213995178.
 - Doctor Carlos Andrés Montalvo.
 N° Cel.: 3143339658

Los pacientes que requieren manejo hospitalario y sean remitidos serán trasladados al IPC mientras se continúa estudio o se acepta remisión.

	DOCUMENTO DE APOYO	CODIGO	VE-S1-D60
	FLUJOGRAMA DETECCIÓN Y MANEJO DE CASOS DE INFECCIÓN POR CORONAVIRUS COVID-19 SEDE GRANJAS FASE 1	VERSIÓN	3
		VIGENCIA	14/05/2020
		PAGINA 2 DE 2	

CONTROL DE CAMBIOS		
Versión	Descripción del cambio	Fecha de aprobación
1	Elaboración del documento: Se elabora documento con el fin de realizar la implementación del plan de contingencia del Covid 19.	16/03/2020
2	Modificación del documento: Ajuste de actividades y responsables dentro del documento para la sede Granjas.	08/05/2020
3	Modificación del documento: Se realiza actualización de acuerdo lineamientos del Ministerio de Salud.	14/05/2020
<p>Nombre: Carlos Andrés Montalvo Arce. Cargo: Medico Vigilancia Epidemiológica.</p>		
<p>Nombre: Evelyn Karolina García Polanco. Cargo: Apoyo Administrativo Técnico Área Calidad.</p>	<p>Nombre: Mónica Bibiana Martínez Macías. Cargo: Coordinadora de Calidad.</p>	<p>Nombre: Ingrid Alexandra Suárez castro Cargo: Asesor Técnico Científico</p>
Elaboró	Revisó	Aprobó