

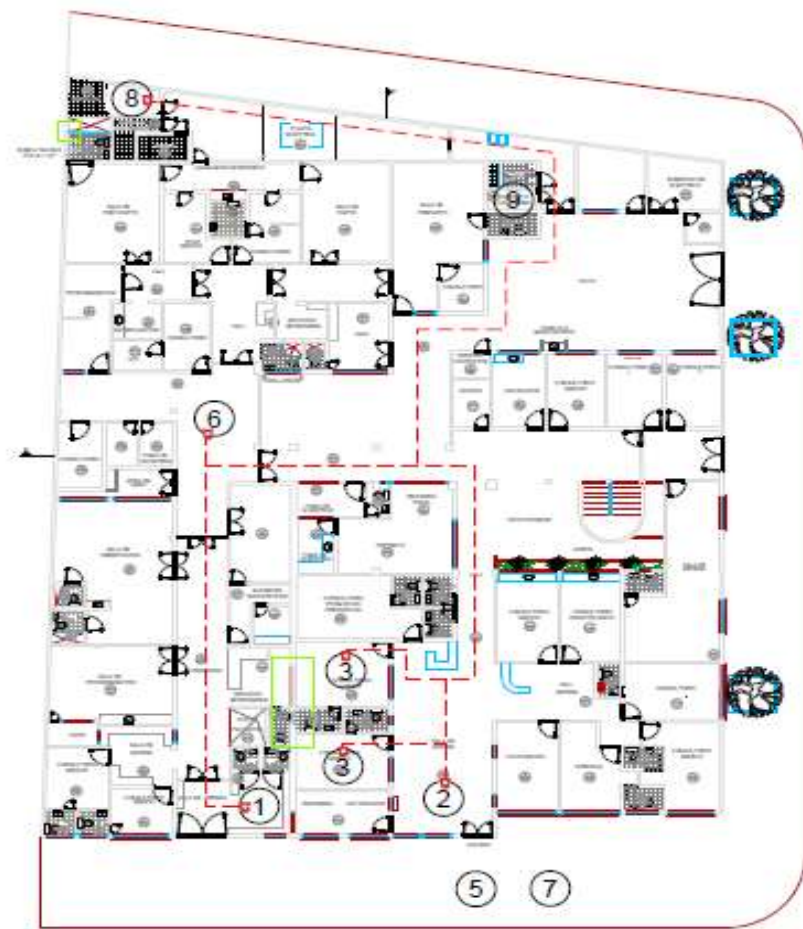

CODIGO	SOA-S2-D19
VERSIÓN	1
VIGENCIA	29/04/2020
PAGINA 1 DE 2	

# RUTAS SANITARIAS DE RESIDUOS PELIGROSOS COVID -19 E.S.E. CARMEN EMILIA OSPINA-SEDE GRANJAS



PLANTA ARQUITECTÓNICA DEL CENTRO DE SALUD

NO. 00422 24

## RUTAS SANITARIAS COVID-19

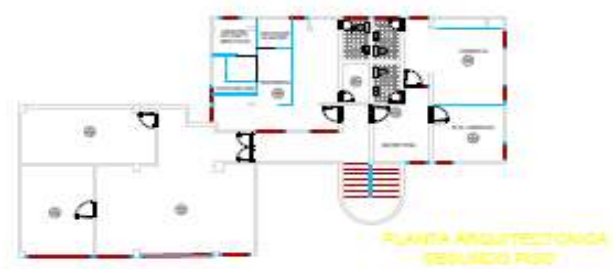

### CONVENCIONES

- 1 Sala de espera urgencias
- 2 Triage respiratorio
- 3 Consultorio médico
- 4 Área de procedimiento para el paciente respiratorio
- 5 Casa o remitido
- 6 Sala ERA, manejo inicial
- 7 Remitido a otro nivel
- 8 Cuarto de residuos peligrosos
- 9 Depósito de cadáveres



	CENTRO DE SALUD LAS GRANJAS		PLAN DE CONTINGENCIA SEDE LAS GRANJAS	E.S.E. CARMEN EMILIA OSPINA	ABRIL 2020	I-3
	ARQUITECTO ALBERTO OSPINA					

**DOCUMENTO DE APOYO**

CODIGO

SOA-S2-D19

**RUTAS SANITARIAS DE RESIDUOS PELIGROSOS COVID -19  
E.S.E. CARMEN EMILIA OSPINA-SEDE GRANJAS**

VERSIÓN

1

VIGENCIA

29/04/2020

PAGINA 2 DE 2

**CONTROL DE CAMBIOS**

Versión	Descripción del cambio	Fecha de aprobación
1	Elaboración del documento: Para dar cumplimiento al plan de contingencia COVID-19 y evitar contaminación cruzada en las áreas de la sede Granjas.	29/04/2020
Nombre: Betsy Lorena Castro Cargo: Apoyo profesional Gestión ambiental		
Nombre: Diana Goretty Patarroyo Ibarra Cargo: Apoyo profesional garantía de la Calidad.	Nombre: Mónica Bibiana Martínez Cargo: Coordinadora de Calidad	Nombre: Claudia Marcela Camacho Varón Cargo: Subgerente Administrativa.
<b>Elaboró</b>	<b>Revisó</b>	<b>Aprobó</b>