

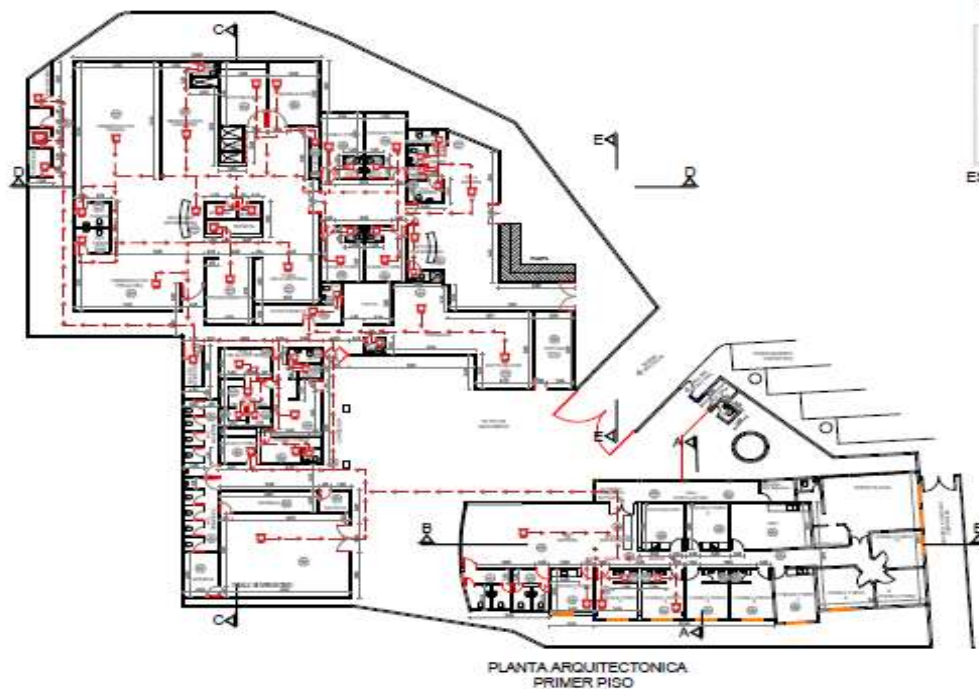

**RUTAS SANITARIAS DE RESIDUOS PELIGROSOS COVID-19
E.S.E. CARMEN EMILIA OSPINA -SEDE IPC**

CODIGO	SOA-S2-D20
VERSIÓN	1
VIGENCIA	29/04/2020
PAGINA 1 DE 2	



PLANTA LOCALIZACION EST. ESCUELA



ESE CARMEN EMILIA OSPINA
IPC - NEIVA - HUILA.

PLANTA ARQUITECTONICA
PRIMER PISO



ESTADO DE INVENTARIO	
INFORMACION GENERAL	
FECHA DE ELABORACION:	FECHA DE ACTUALIZACION:
ELABORADO POR:	REVISADO POR:
APROBADO POR:	VALIDADO POR:
FECHA DE VALIDACION:	FECHA DE CANCELACION:
FECHA DE EXPIRACION:	FECHA DE OBSOLETUDAD:
FECHA DE RETIRADA:	FECHA DE DESTRUICION:

	<p>PROYECTO: CENTRO DE SALUD IPC</p>	<p>CLIENTE: E.S.E. CARMEN EMILIA OSPINA</p>	<p>FECHA: MARZO 2020</p>	<p>PÁGINA NO. 1-1</p>
	<p>INGENIERO: ARQUITECTO ALBERTO OSPINA</p>	<p>TÍTULO: RUTAS SANITARIAS DE RESIDUOS PELIGROSOS SEDE IPC</p>	<p>UBICACION: BARRIO LOS PARQUES NEIVA - HUILA</p>	

**DOCUMENTO DE APOYO**

CODIGO

SOA-S2-D20

**RUTAS SANITARIAS DE RESIDUOS PELIGROSOS COVID-19
E.S.E. CARMEN EMILIA OSPINA -SEDE IPC**

VERSIÓN

1

VIGENCIA

29/04/2020

PAGINA 2 DE 2

CONTROL DE CAMBIOS

Versión	Descripción del cambio	Fecha de aprobación
1	Elaboración del documento: Para dar cumplimiento al plan de contingencia COVID-19 y evitar contaminación cruzada en las áreas de la sede IPC.	29/04/2020
Nombre: Betsy Lorena Castro Cargo: Apoyo profesional Gestión ambiental		
Nombre: Diana Goretty Patarroyo Ibarra Cargo: Apoyo profesional garantía de la Calidad.	Nombre: Mónica Bibiana Martínez Cargo: Coordinadora de Calidad	Nombre: Claudia Marcela Camacho Varón Cargo: Subgerente Administrativa.
Elaboró	Revisó	Aprobó